国金证券
SINOLINK SECURITIES

二〇二一年度 社会责任暨环境、社会及公司治理（ESG）报告

一、公司介绍

2021年
在券商分类监管评级中获
A类A级

A类A级

国金证券
SINOLINK SECURITIES

国金证券是一家资产质量优良、专业团队精干、创新能力突出的上市证券公司，是沪深300指数、上证180指数、上证180金融股指数、MSCI新兴市场指数成份股，注册地在四川省成都市。

二、2021年履责绩效

经济绩效

资产总额

883.13 亿元

净利润

23.17亿元

纳税总额

16.26亿元

基本每股收益

0.766元

每股社会贡献值

2.73元

客户投诉处理率

100%

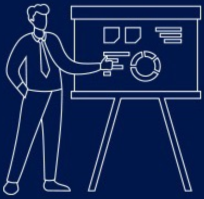

为**7**家绿色企业提供融资服务，融资规模达**52.17**亿元。

社会绩效

员工总数

4454 人

员工培训总支出

235.00 万元

女性员工占比

男性员工占比

员工培训覆盖率

92.18 %

员工人均培训小时数

30.40 小时

- 开展公益性投教活动101场，共计覆盖280.98万人次。
- 社会公益投入金额312.20万元

环境绩效

单位面积耗电量

75.48 KWH/ ㎡

单位面积耗水量

1.09 T/ ㎡

单位面积温室气体排放量

0.05 TCO2E/ ㎡

较2020年减少约

5%

- 通过无纸化OA协同办公系统节省纸张约400万张。

坚持党的领导

2021年，为庆祝党的百年华诞，重温党的光辉历程，歌颂党的伟大成就，弘扬传承奋斗精神，公司开展了涵盖红色专题学习、红色文化体验和红色榜样评选的一系列党建专题活动。

国金证券2021年党建专题活动

红色专题学习

组织专题党课、民主生活会、主题党日、党员大会、支委会等学习活动。

以“学党史、悟思想、办实事、开新局”为主题开展“党史”学习教育活动。

在“国金乐享”学习平台开辟《中国共产党党史大讲堂》栏目。

组织全体党员通过互联网、购买学习资料等多种方式学习党的十九届六中全会精神。

红色文化体验

组织开展“弘扬遵义会议精神，走好新时代的长征路”红色基地教育活动。

组织观看庆祝中国共产党成立100周年大会及“七一勋章”颁授仪式。

组织开展“而立国金 一路有你”中国共产党成立100周年暨国金证券成立30周年徒步活动，共600余名员工参与。

面向公司全体员工开展“庆祝中国共产党建党100周年”征文、书法、绘画作品征集活

动。

参加“回首同心百年路，携手同行新征程”庆祝中国共产党建党100周年暨“学党史、知党情、跟党走”主题演讲比赛。

红色榜样评选

开展优秀党员和优秀党务工作者评选活动，全公司共评选出优秀党员35名、优秀党务工作者10名，以调动广大党员和党务工作者在工作中的主动性、积极性、创造性。

“而立国金 一路有你”徒步活动

国金证券庆祝建党100周年书画作品展

庆祝中国共产党建党100周年书画作品展

回首同心百年路 携手同行新征程
青羊区统战系统喜迎建党100周年主题演讲暨诵读比赛

主题演讲比赛

国金证券党总支优秀党员、优秀党务工作者颁奖仪式
国金证券

优秀党员和优秀党务工作者颁奖仪式

开展“弘扬遵义会议精神走好新时代的长征路”红色基地教育活动

根据四川省证券期货业协会《关于组织开展庆祝中国共产党成立100周年系列活动的通知》精神，公司于2021年组织开展“弘扬遵义会议精神，走好新时代的长征路”红色基地教育活动，引导党员回顾初心、激发力量、砥砺前行。

活动中，公司近80名党员职工瞻仰了遵义红军山烈士陵园并向革命先烈敬献了花篮，在红军山烈士陵园重温入党誓词。

红色基地教育活动

组织观看“庆祝中国共产党成立100周年大会”活动

2021年7月1日，“庆祝中国共产党成立100周年”大会在北京天安门广场隆重举行，习总书记出席大会并发表重要讲话。公司党总支组织各支部党员在总部及各营业部观看大会直播，深入学习习总书记讲话精神，鼓励员工弘扬光荣传统、当好合格党员、传承党建精神。

观看“中国共产党成立100周年大会”活动

三、企业金融服务

（一）服务实体经济

服务科创产业

2021年，公司在支持科创产业、创新产业、“互联网+”产业方面共为**23**家企业提供股权融资服务，合计融资规模**157.46**亿元。

……

推动制造业升级

2021年，公司在推动智能制造、绿色制造、先进制造业发展方面共为**28**家企业提供融资服务，合计融资规模**162.91**亿元。

……

增强金融普惠性

2021年，公司为20家中小微企业提供融资服务，合计融资金额83.27亿元，并为43家中小微企业提供新三板做市报价服务；直接投资扶持民营及中小微企业共6亿元。

……

（二）加强投资者教育

投资者教育基地建设

第5小时投教基地2021年投入及成果

投教基地建设投入238万元，

线上访问量达19.7万人次/月

新增投教产品2723种，
点击量达2819.74万人次。

开展公益性投教活动101场，
共计覆盖280.98万人次。

通过网站或者专栏、微博、
微信发布宣传材料合计123篇。

开展投资者教育活动

承办《股东来了》
2021年投资者权益
知识竞赛四川片区活动

2021
股东来了
投资者权益知识竞赛

公司荣获“《股东来了》最佳承办奖”

2021年《股东来了》竞赛活动中，公司作为竞赛活动四川片区的唯一承办方，于2021年5月-10月深度参与活动的组织及推广工作，并组建国金证券战队参与《股东来了》2021全国总决赛。决赛中，国金证券战队取得了第四名的成绩，获得“《股东来了》荣誉战队”称号，公司荣获由投服中心颁发的“《股东来了》最佳承办奖”。

2021
股东来了
投资者权益知识竞赛
吴奕颖
卢余萍
龙涛
徐茂洋
邓楚楚
周洪刚
国金证券战队

国金证券战队

四、人才为本，打造幸福职场

平等雇佣及多元化

- 2021年，国金证券新招聘员工1554人

海外教育背景经历人员占比 16.8%

应届生占比 14.3%

少数民族占比 4.6%

女性占比 43.3%

外籍员工占比 0.2%

用心关怀员工

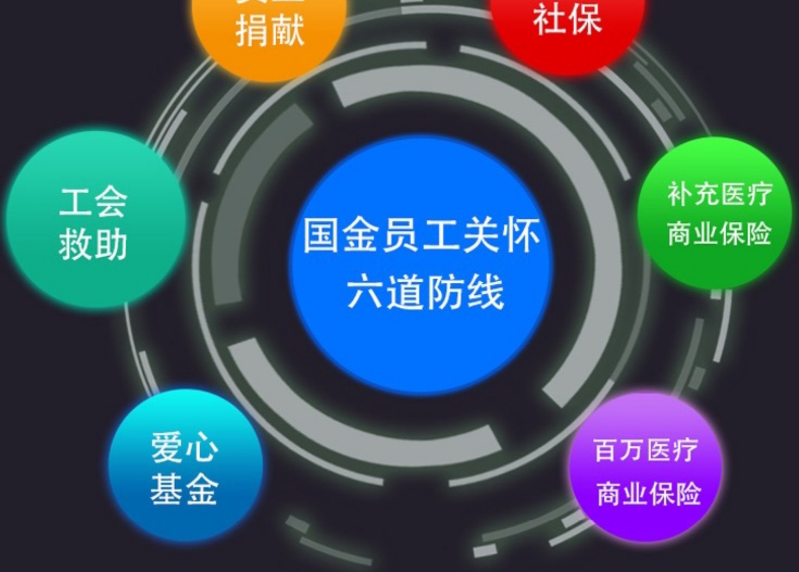

捐献

社保

工会
救助

国金员工关怀
六道防线

补充医疗
商业保险

爱心
基金

百万医疗
商业保险

五、全面推进乡村振兴

2021年，公司积极响应“一司一县”结对帮扶倡议，先后与五个县签订帮扶协议。

落实帮扶项目

7 个

落实帮扶资金

312.2 万元

2021年乡村振兴成果

定点帮扶

1

捐赠**50万元**用于四川甘孜州得荣县瓦卡镇扎兰通广场修缮项目。

捐赠**30万元**用于四川甘孜州色达县色柯镇约若村牦牛绒饰品加工项目，资金用于诺央合作社的企业内部生产车间场地建设、装修、设备更新采集及工人培训等。

捐赠**25万元**用于新疆阿克苏市托普鲁克乡色日克苏村酸奶加工项目。

捐赠**28.1万元**用于新疆伊犁州察布查尔县阔洪奇乡琼塔木村购置多功能扫雪、扫地、洒水车一台。

捐赠**10万元**用于新疆塔城

托里县乌雪特乡井什克苏村修缮文化广场。

2 消费帮扶

通过以购代捐方式向四川凉山州美姑县采购农副产品**96.6万元**。

通过以购代捐方式向内蒙古兴和县采购农副产品**65.4万元**。

3 金融帮扶

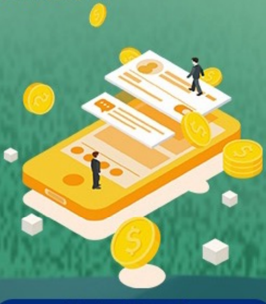

帮助湖北蕲春县香一家公司拟申报深交所主板上市，现处于辅导备案阶段。

4 公益捐赠

向中国扶贫基金会等慈善机构捐赠**7.1万元**。

六、应对新冠肺炎疫情

- 成立防疫防治领导组及工作组，统一部署防范措施和安排。
- 执行每日信息汇报制度，实时跟踪员工健康信息，保障人身安全。
- 购置防护装备，并不定期检查疫情防控物资储备。
- 每日进行体温检测，严密把控进办公场所人员的健康状况。
- 配合各个口径汇报疫情情况。

截至2021年底，
公司各项疫情防控工作
均处于有序开展及部署中，
未出现重大疫情风险事件，
并实现全体员工**零感染**。

七、奖项及荣誉

经济观察报

2021年度卓越品牌力ESG杰出公司治理案例
2019-2020卓越金融企业ESG责任投资行业典范
卓越品牌力财富管理机构
卓越品牌力受投资者信任财富管理机构

第一资源

2021中国人力资源先锋雇主
2021金融业最佳雇主

人力资源媒体HROOT

大中华区最佳人力资源团队

上海现代服务业发展研究基金会

2021AI优质职场数字化员工体验奖
2021AI优质职场卓越财富共享奖

金融界

第十届金融界领航中国“金智奖”

WEALTH财富管理

2021最佳券商财富管理品牌

证券时报

2021中国证券业全能财富经纪商君鼎奖
2021中国证券业零售经纪商君鼎奖
2021中国证券业主经纪商君鼎奖

國金證券

SINOLINK SECURITIES

让金融服务更高效、更可靠

以上数据摘自于2021年年报、
社会责任暨环境、社会及公司治理（ESG）报告
如有差异，请以公司2021年年报、
社会责任暨环境、社会及公司治理（ESG）报告